

| DISTRIBUCIÓN DE PLAZAS LUNA TUDESCOS | | | | | |
|--------------------------------------|--------|------|------|------|-------|
| TIPOLOGÍA | PLANTA | | | | |
| ROTACIÓN | PL-1 | PL-2 | PL-3 | PL-4 | TOTAL |
| Plazas grandes | | 108 | | 121 | 229 |
| Plazas pequeñas | 2 | | | | 2 |
| PMR | 7 | 1 | | | 8 |
| PMR Rec. eléctrica | | 2 | | | 2 |
| Plazas grandes Rec. Eléctrica | 3 | 26 | | | 29 |
| Plazas pequeñas Rec. Eléctrica | 1 | | | | 1 |
| TOTALES | 13 | 137 | | 121 | 271 |
| Motocicletas | 11 | 10 | | 16 | 37 |
| OTROS USOS | PL-1 | PL-2 | PL-3 | PL-4 | TOTAL |
| Car sharing | 5 | | | | 5 |
| Micrologística | 7 | | | | 7 |
| Policia | 22 | | | | 22 |
| Taller y lavado | | | | 8 | 8 |
| TOTALES | 34 | | | 8 | 42 |
| RESIDENTES | PL-1 | PL-2 | PL-3 | PL-4 | TOTAL |
| Plazas grandes | | | 117 | | 117 |
| PMR | | | 2 | | 2 |
| PMR Rec. eléctrica | | | 1 | | 1 |
| Plazas grandes Rec. Eléctrica | | | 12 | | 12 |
| TOTALES | | | 132 | | 132 |
| Motocicletas | | | 13 | | 13 |
| TOTALES | 47 | 137 | 132 | 129 | 445 |
| Motocicletas | 11 | 10 | 13 | 16 | 50 |

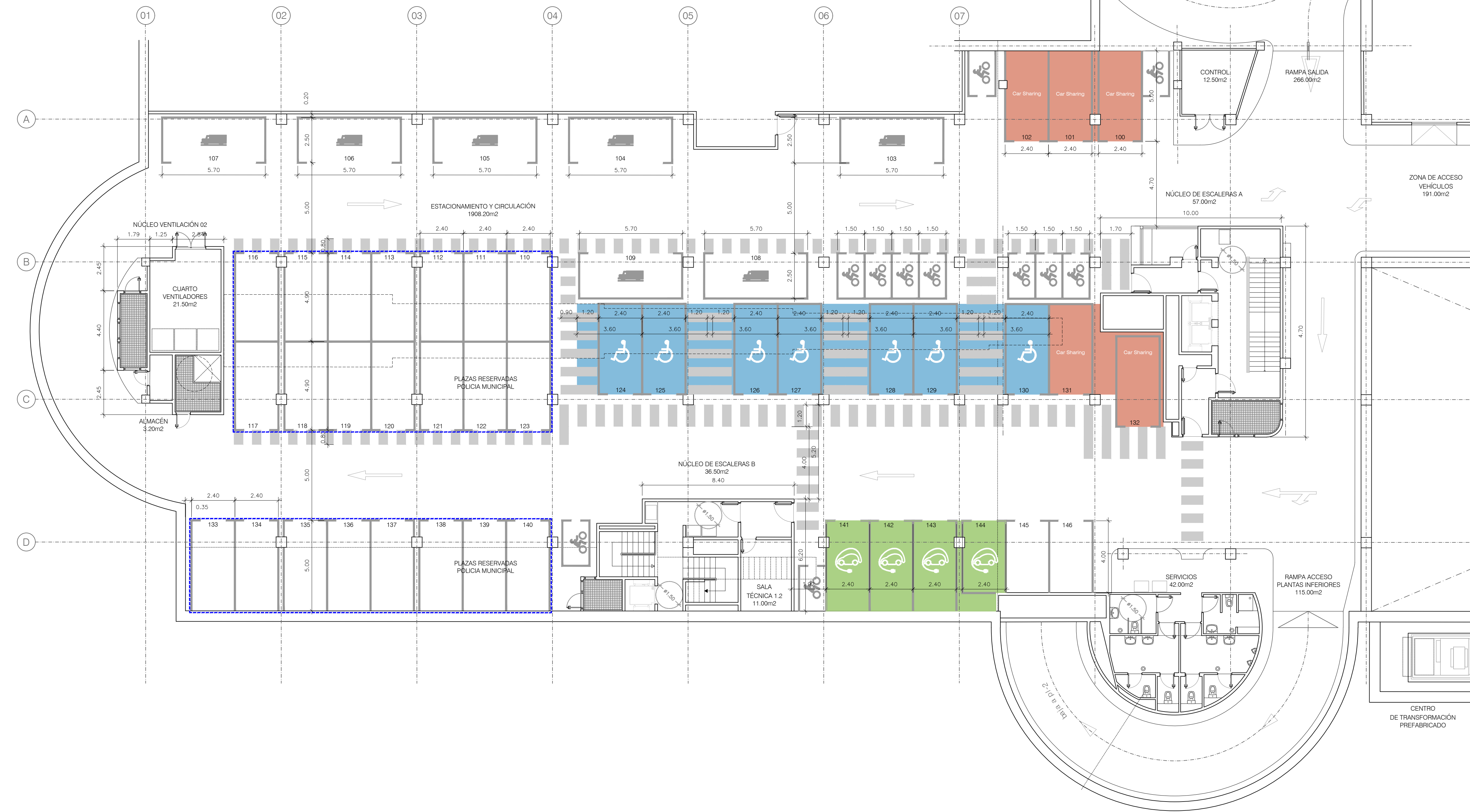

NOTA GENERAL COTAS:
LAS COTAS DE TODOS LOS PLANOS SE HAN DETERMINADO A PARTIR DE UN LEVANTAMIENTO REALIZADO CON MEDIOS "MANUALES" (CINTAS MÉTRICAS Y MEDIDORES LÁSER) CON LAS CONSIGUIENTES TOLERANCIAS DE ERROR.
EN OBRA, SERÁ NECESARIO UN LEVANTAMIENTO TOPOGRÁFICO PARA CONTRASTAR Y CORREGIR LAS COTAS.

NOTA COTA Z:
LOS PLANOS DE URBANIZACIÓN Y LOS PLANOS DE SECCIONES SE HAN ELABORADO SIN BASE TOPOGRÁFICA.
EN OBRA, SERÁ NECESARIO UN LEVANTAMIENTO TOPOGRÁFICO PARA CONTRASTAR Y CORREGIR LAS COTAS.

NOTA PILARES:
SE DESCONOCE LA SECCIÓN DE LOS PILARES. LA FALTA DE REVESTIMIENTO DE UN PILAR DE LA PLANTA SÓTANO 4 MUESTRA QUE LOS PILARES TIENEN SECCIÓN CRUCIFORME. NO SE HA PODIDO MEDIR LA GEOMETRÍA DE LA SECCIÓN.
A FALTA DE CONOCER LA SECCIÓN CON EXACTITUD, EN PLANOS SE INDICA LA ENVOLVENTE DEL REVESTIMIENTO (58X58 CMS)

| PLANTA PL-1 | m2 |
|---------------------------------|----------|
| Rampa acceso aparcamiento | 81.00 |
| Rampa salida | 266.20 |
| Rampa acceso plantas inferiores | 115.00 |
| Estacionamiento y circulación | 1.908.20 |
| Núcleo escalera A | 57.00 |
| Núcleo escalera B | 36.50 |
| Servicios | 42.00 |
| Control | 12.50 |
| Sala técnica 1.1 | 65.30 |
| Sala técnica 1.2 | 11.00 |
| Cuarto de ventiladores | 21.55 |
| Almacén | 3.20 |
| TOTAL SUPERFICIE ÚTIL | 2.619.45 |
| TOTAL SUPERFICIE CONSTRUIDA | 2.807.00 |